

ข้อมูลส่วนบุคคล (Personal Data)

ข้อมูลเกี่ยวกับบุคคลที่ทำให้ระบุตัวบุคคล
ได้ไม่ว่าทางตรงหรือทางอ้อม เช่น

บัตรประจำตัวประชาชน ชื่อ-นามสกุล

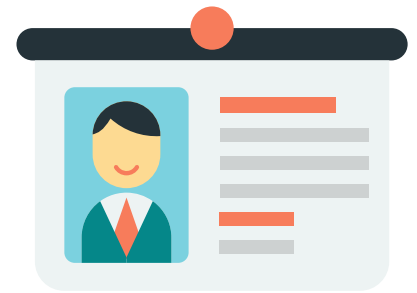

ที่อยู่



เบอร์โทรศัพท์



e-mail



ข้อมูลทางการเงิน



เชื้อชาติ



ศาสนาหรือปรัชญา

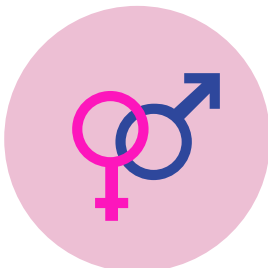

พฤติกรรมทางเพศ



ประวัติอาชญากรรม



ข้อมูลสุขภาพ

ข้อมูลคนตาย ข้อมูลนิติบุคคล
ไม่เป็นข้อมูลส่วนบุคคลตามกฎหมายนี้